

## Universidad de Antioquia Departamento de Bibliotecas

### Cómo acceder a las bases de datos suscritas por el Departamento de Bibliotecas desde fuera del Campus Universitario

#### Como configurar su computador para utilizar el servicio

Para poder utilizar este servicio, usted debe tener:

- Un computador con Windows XP (*ubicado fuera del campus*)
- Una conexión a Internet

Una vez se asegure de que tiene estos dos elementos, deberá configurar una conexión a una red privada virtual, así:

1. Encienda su computador, y inicie una sesión como un usuario con derechos de administración sobre este.
2. Haga clic en el botón de inicio y luego en "**panel de control**" así:

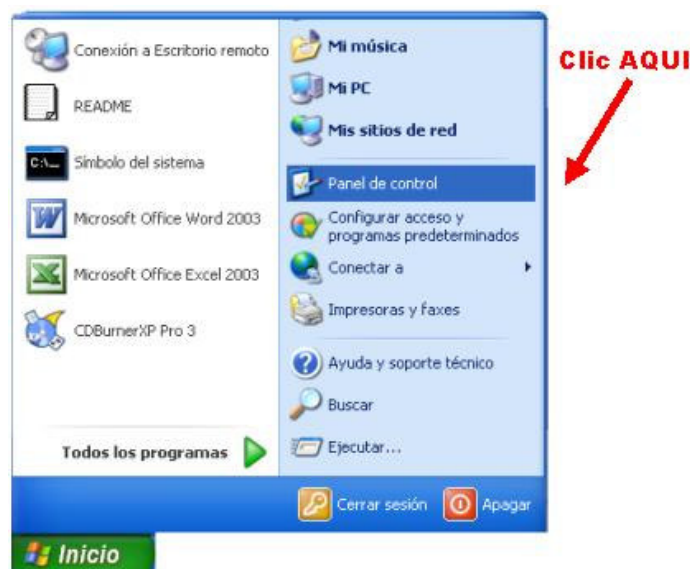

3. Luego debe seleccionar **“Conexiones de red e Internet”** así:

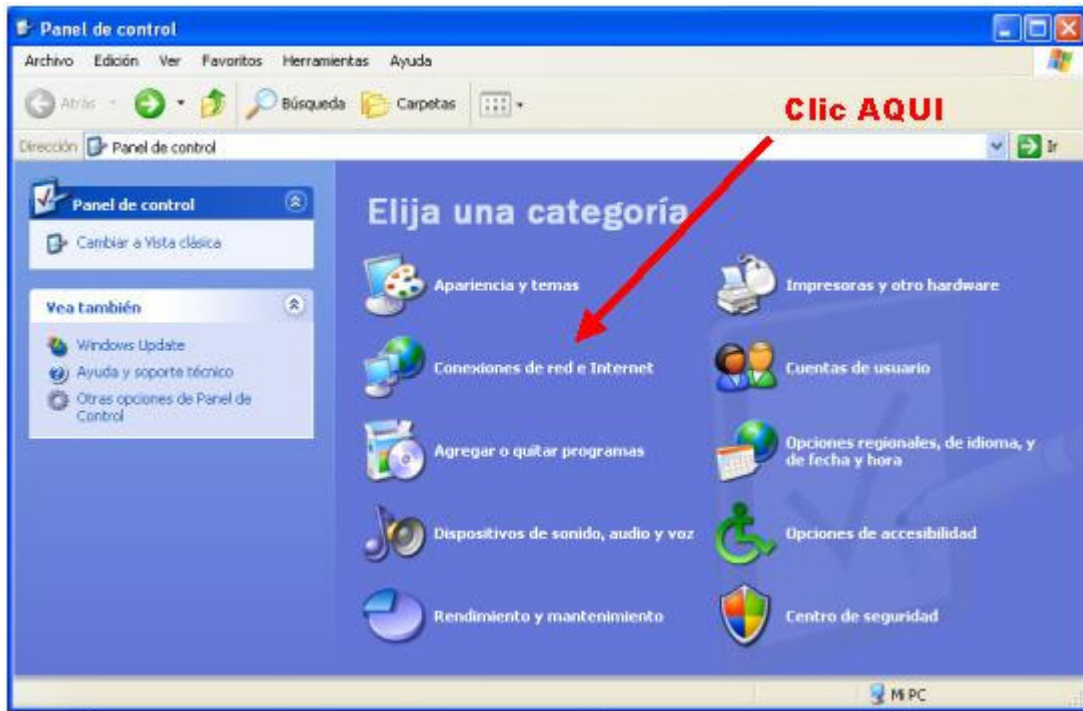

4. Después debe hacer clic en **“Conexiones de Red”**

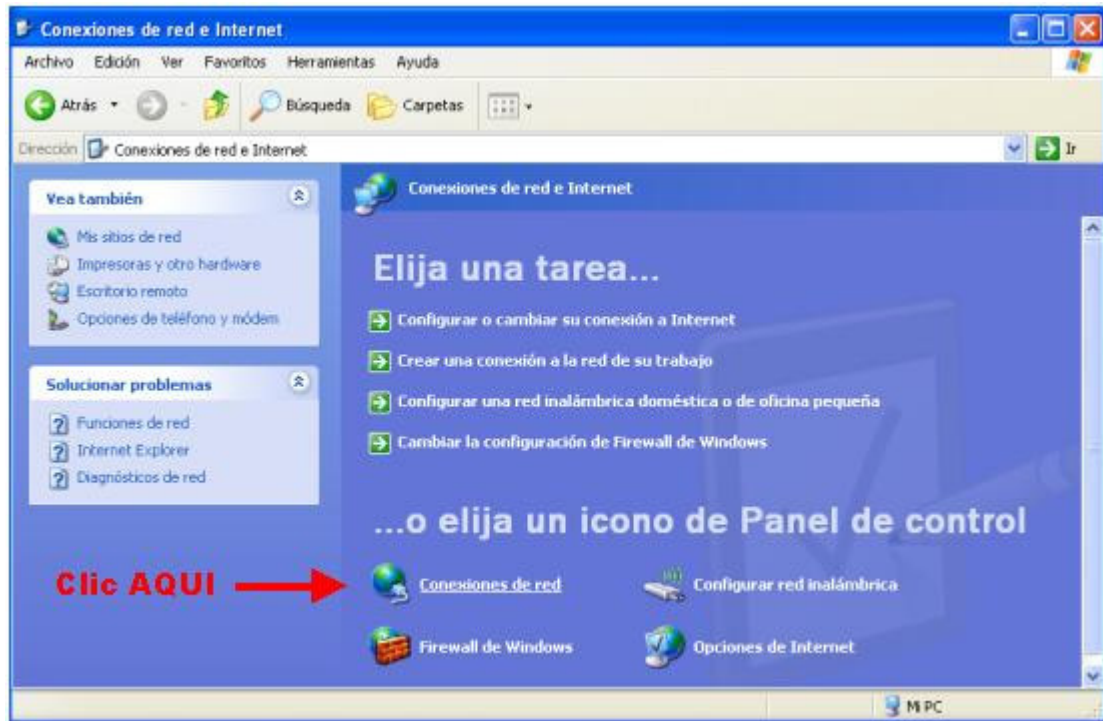

5. Ahora debe hacer clic en “**Crear una conexión nueva**”

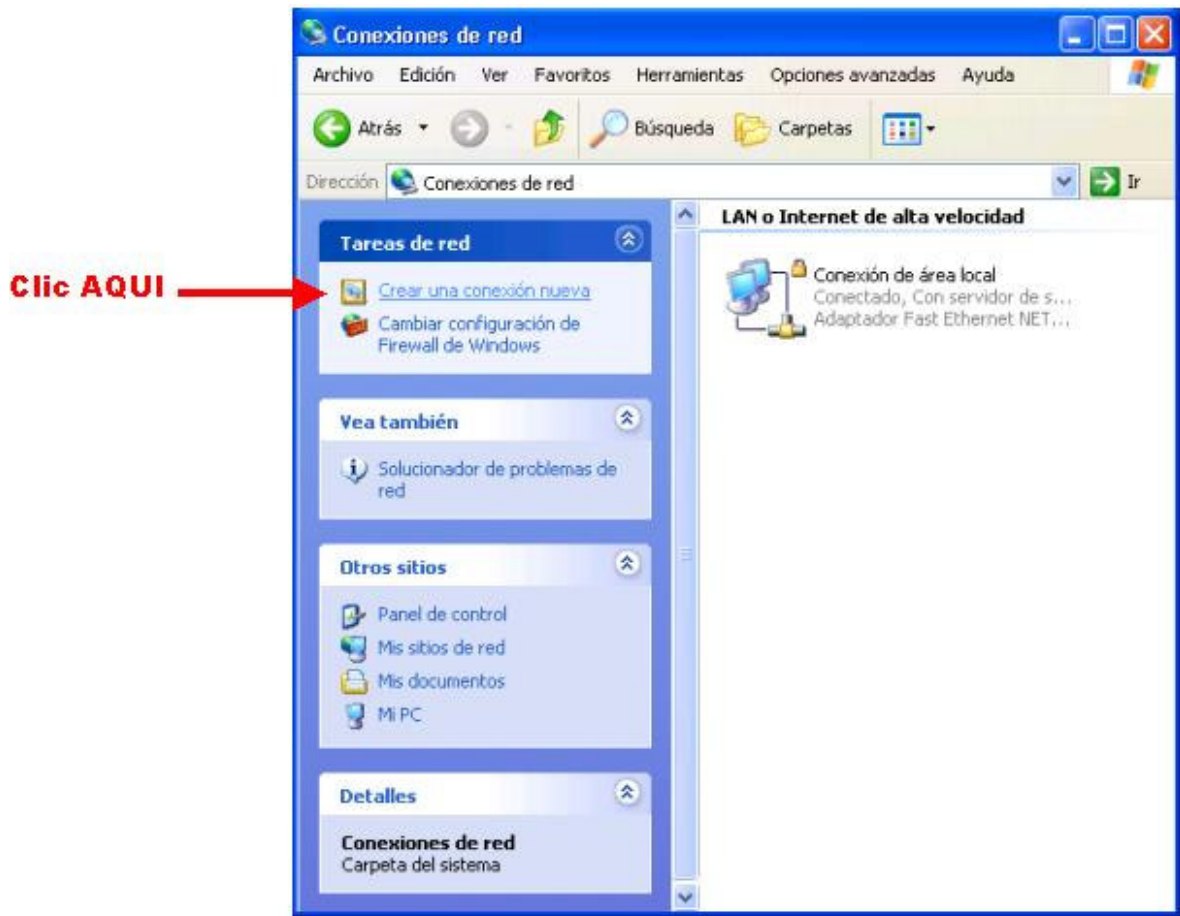

6. En este paso, aparece el “Asistente para conexión nueva”, esta herramienta lo guiará en el proceso de crear una conexión segura con el Campus de la Universidad de Antioquia. Para empezar, haga clic en “**Siguiente**”

7. Ahora debe seleccionar la segunda opción, llamada **“Conectarse a la red de mi lugar de trabajo”** y luego debe hacer clic en siguiente.

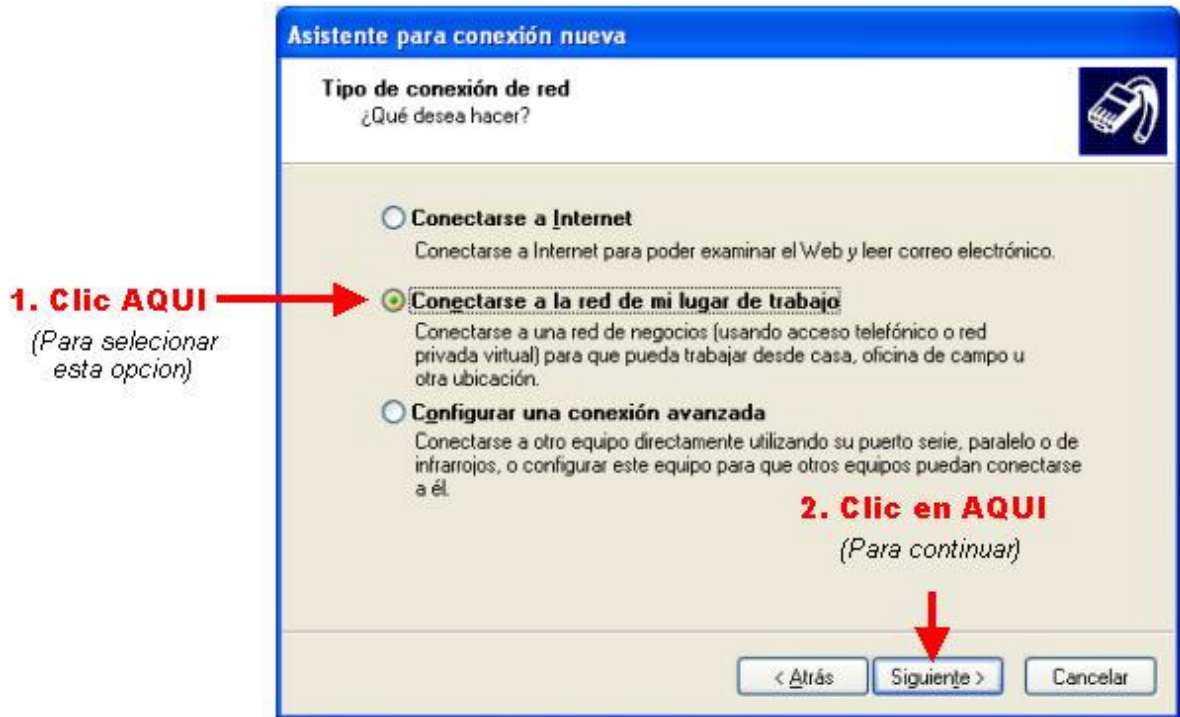

8. Seleccione la opción **“Conexión de red privada virtual”** y luego haga clic en siguiente

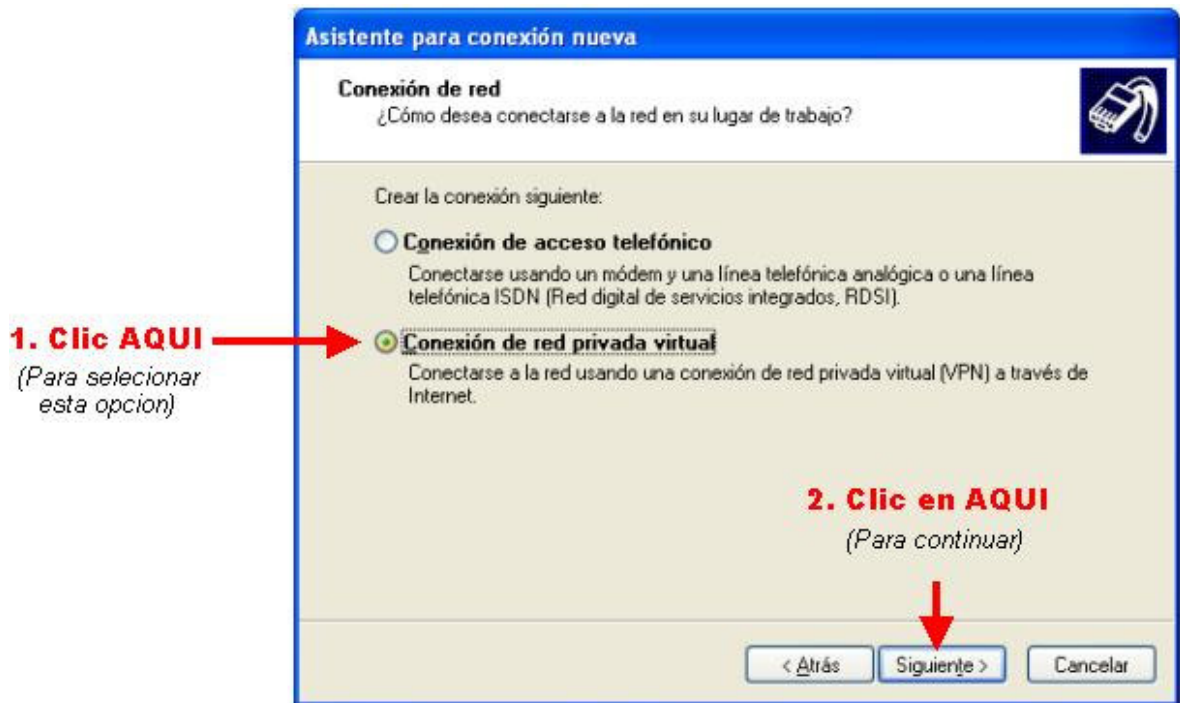

9. Escriba **UdeA**, en el campo “**Nombre de la organización**”, y haga clic en siguiente.

10. En este nuevo dialogo debe seleccionar “**No usar la conexión inicial**” y luego “**Siguiente**”

11. Ahora debe entrar en “**nombre del host o dirección ip**”: **delfos.udea.edu.co** y dar clic en siguiente

12. Luego debe hacer clic en siguiente

13. Finalmente debe seleccionar la casilla **“Agregar en mi escritorio un acceso directo a esta conexión”** y dar clic en finalizar.

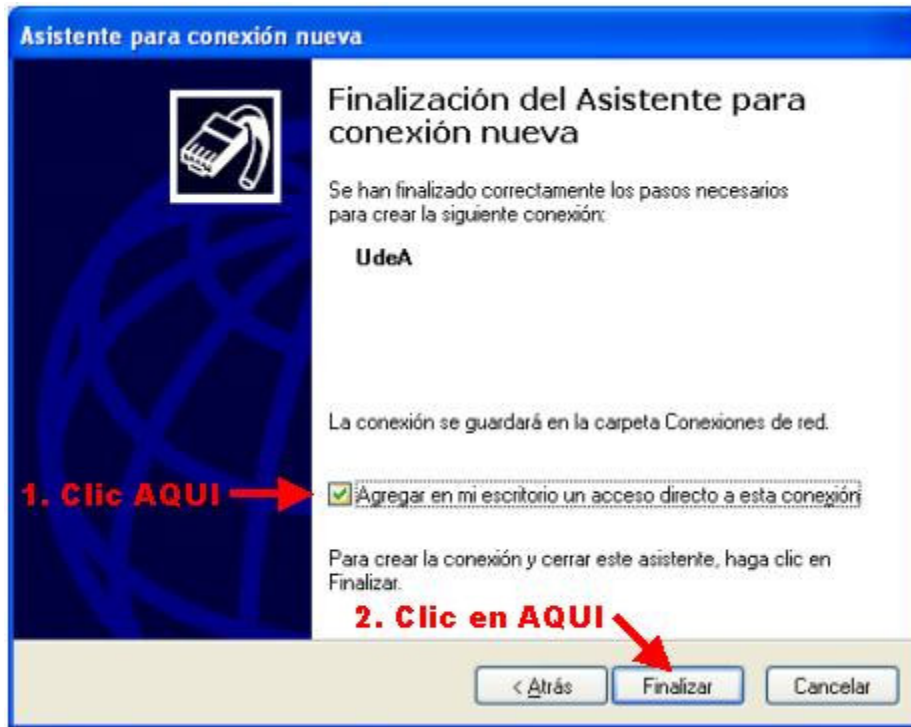

14. Ahora ha creado (pero no activado aun) una conexión segura con el campus de la Universidad de Antioquia. Para activarla debe ingresar, en la ventana que ha aparecido, el **nombre de usuario** y **contraseña** que le fueron asignados por el Departamento de Bibliotecas para el uso este servicio.

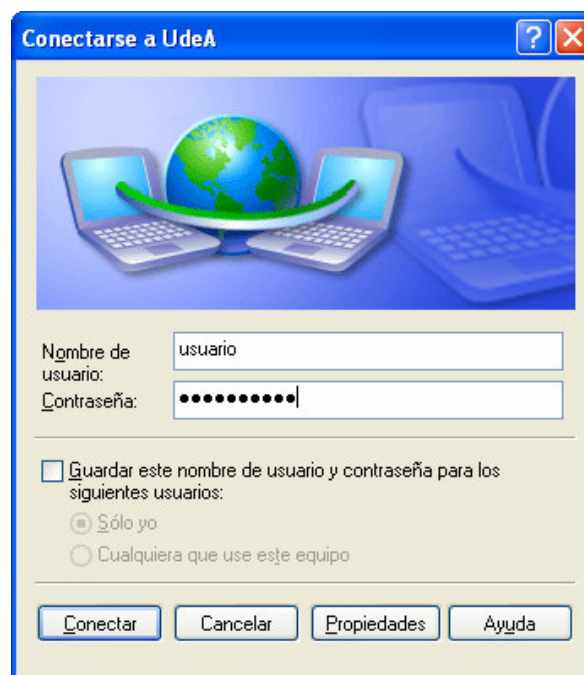

15. Asegúrese de que esta conectado a Internet, si su proveedor de Internet es EPM o Geonet o cualquier otro, debe conectarse a Internet a través de ellos antes de siguiente paso. Una forma sencilla de verificar que se esta conectado ha Internet es hacer un búsqueda simple en GOOGLE, si la búsqueda arroja resultados, quiere decir que esta conectado correctamente a Internet.
16. Regresar a la ventana de conexión mostrada en el paso 14 y hacer clic en el boton conectar.
17. En este momento, se iniciara el proceso de conexión con el campus, y usted vera esta ventana:

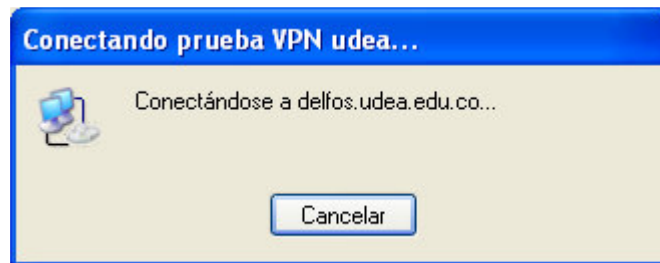

18. Dependiendo de la velocidad de su conexiona Internet, el proceso de conexión con el campus puede tomar entre 10 y 120 segundos. A medida que el proceso avance, usted vera esta ventana:

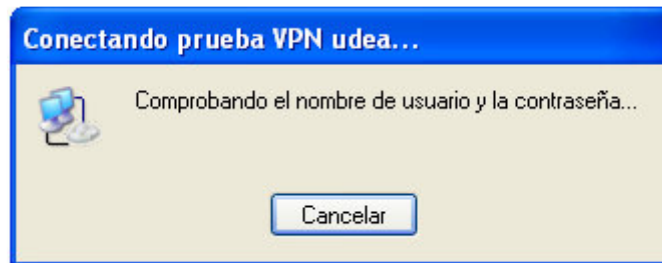

19. Si la conexiona Internet funciona bien, y su nombre de usuario y contraseña son correctos, aparecerá un mensaje de éxito en la parte inferior derecha de su pantalla así:

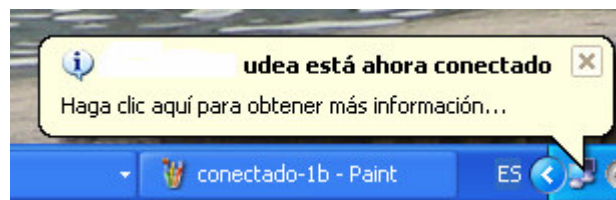

20. Ahora se ha finalizado el proceso, en este momento puede acceder a las bases de datos documentales suscritas por de departamento de bibliotecas desde cualquier lugar del mundo con conexión a Internet.

21. Cuando termine de hacer su consulta debe desconectarse de la UdeA dando ***clic derecho*** icono de la conexión así:

Y luego seleccionando desconectar así:

---

Cada vez que usted desee ingresar a las bases de datos desde el mismo computador y usando el mismo usuario, solo dar doble clic en este icono del escritorio:

y realizar los pasos descritos en los numerales 14 al 21.